

BAUABSCHNITT 2 : 8 Gästezimmer Flügel A

15.11

Kopfzi. TYP A-Sessel BW10045 Gästez. 107 F 24,3 m ² Fu. Teppich U 25,3 m Wa. P + A H 2,53 m De. Ahd.	Begleitzimmer BW10046 Gästez. 106 F 16,8 m ² Fu. Teppich U 20,3 m Wa. P + A H 2,53 m De. Ahd.
---	--

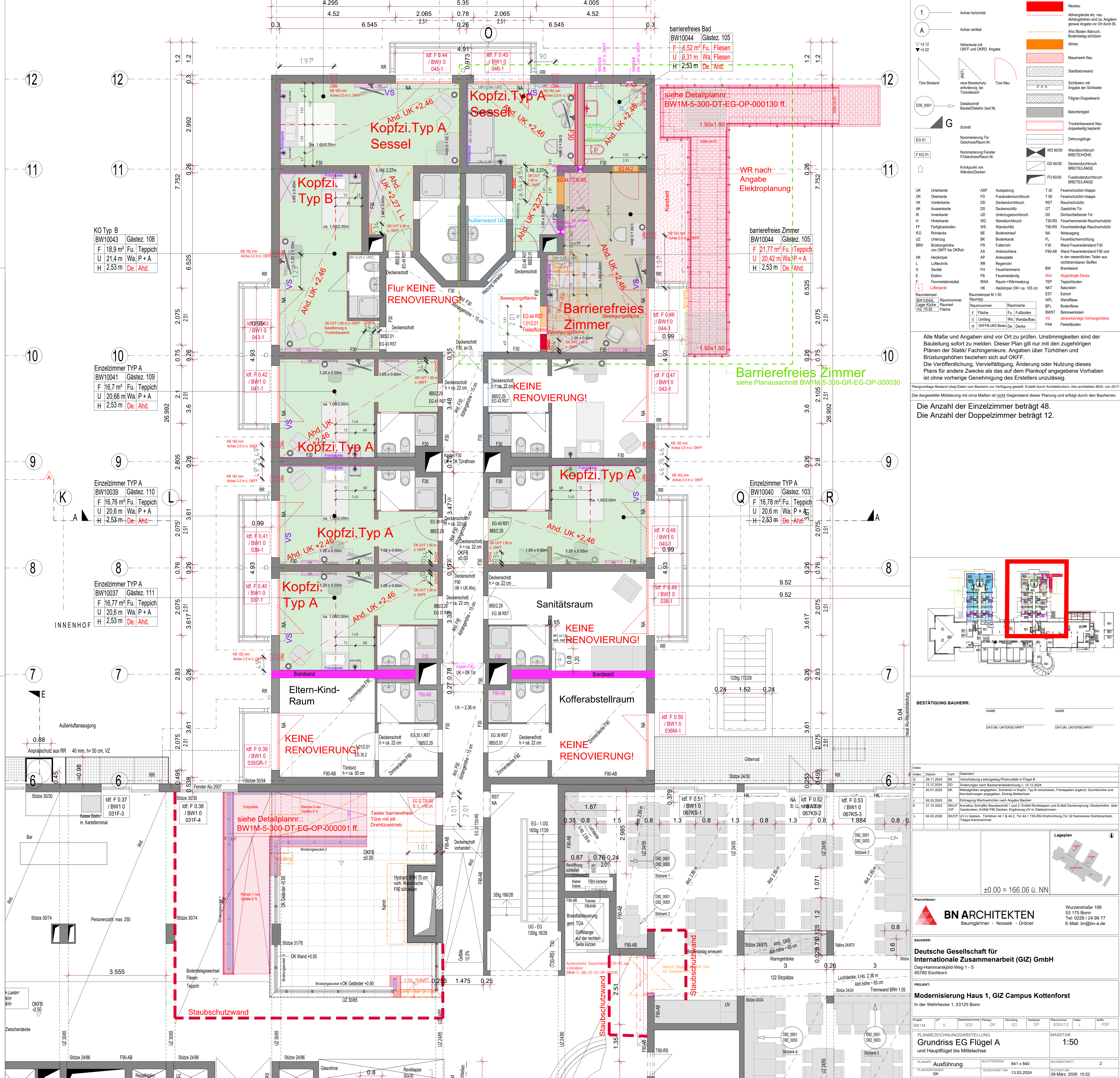

1	Achse horizontal	Baubeschnitt I
A	Achse vertikal	Baubeschnitt II
▽+2.12 ▼+2.02	Höhepunkte mit OKFF und OKRD Angabe	Decken- und Wandabkoffung
Türe Bestand	Türe Neu	Bestand
D30.0001	Detailschnitt Bauteil/Detail/Auf Nr.	Neubau
G	Schnitt	Abhängende etc. neu
EG 01	Numerierung Tür Geschoss/Raum Nr.	Abhängige Angabe vor Ort durch Bl.
EG 01	Numerierung Fenster F/Geschoss/Raum Nr.	Ahd. Boden Abbruch, Bodenbelag schützen
	Knickpunkt von Wänden/Decken	Abriss
		Mauerwerk Neu
		Stahlbetonwand
		Sichtbeton mit Angabe der Sichtseite
		Filigran-Doppelwand
		Betonfertigteil
		Trockenbauwand Neu doppelseitig bepannt
		Dehnungsfuge
		Wanddurchbruch BREITENHÖHE
		DD 6030 Deckendurchbruch BREITENLÄNGE
		FD 6030 Fußbodendurchbruch BREITENLÄNGE
UK	Unterkante	ASP Ausprägung
OK	Oberkante	FD Fußbodendurchbruch
VK	Vorderkante	DO Deckendurchbruch
AK	Ausseerkante	DS Deckenschütz
IK	Innenkante	UD Unterdurchbruch
H	Hinterkante	WD Wanddurchbruch
FF	Fertigboden	WS Wandschutz
RD	Rohdecke	BE Bodenentwurf
UZ	Unterzug	BK Bodenkanal
BRH	Brüstungshöhe von OKFF bis OKRD	FR Fullstuhlröhre
HK	Heizkörper	AS Ankerschiene
L	Lufttechnik	AP Aspektplatte
S	Sanitär	RR Regenrohr
E	Elektro	FH Feuerhemmend
F	Fermeleinstattung	FW Feuerbeständig
BWL1042	Baumnummer Lager Küche	RWA Rauch+Wärmeabzug
102.10.92	Fläche	HK Heizkörper OK-ca. 100 cm
		RAUT Raumtyp
		RAUMNUMMERNUMMER
		RAUMNUMMER
		RAUMNAME
		F Fläche
		Fu Fußboden
		U Umfang
		Wa Wandauflage
		H / OKFF-LUKD Besta. De. Decke
		T 30 Feuerschutzklappe
		F 90 Feuerschutzklappe
		RST Rauchschutztür
		GS Gasdichte Tür
		DS Dichtschließe Tür
		T30-RS Feuerschermende Rauchschutztür
		T90-RS Feuerschermende Rauchschutztür
		NA Notausgang
		FL Feuerscheinrichtung
		F30 Wandfeuerwiderstand F30
		F30-AB Wandfeuerwiderstand F30 in den wesentlichen Teilen aus nichtbrennbaren Stoffen
		Brandwand
		BW Abgehängte Decke
		TEP Teppichboden
		NAT Naturstein
		EST Estrich
		WFL Wandfliese
		BFL Bodenfliese
		BWST Bestenwert
		BWST2 Bestenwert Vorhangsbühne
		NAT Naturstein
		PAK Parkettboden

Alle Maße und Angaben sind vor Ort zu prüfen. Unstimmigkeiten sind der Bauleitung sofort zu melden. Dieser Plan gilt nur mit den zugehörigen Plänen der Statik/ Fachingenieure. Angaben über Türhöhen und Brüstungshöhen beziehen sich auf OKFF. Die Veröffentlichung, Vervielfältigung, Änderung oder Nutzung dieses Plans für andere Zwecke als das auf dem Plankopf angegebene Vorhaben ist ohne vorherige Genehmigung des Erstellers unzulässig.

Die Anzahl der Einzelzimmer beträgt 48.
Die Anzahl der Doppelzimmer beträgt 12.

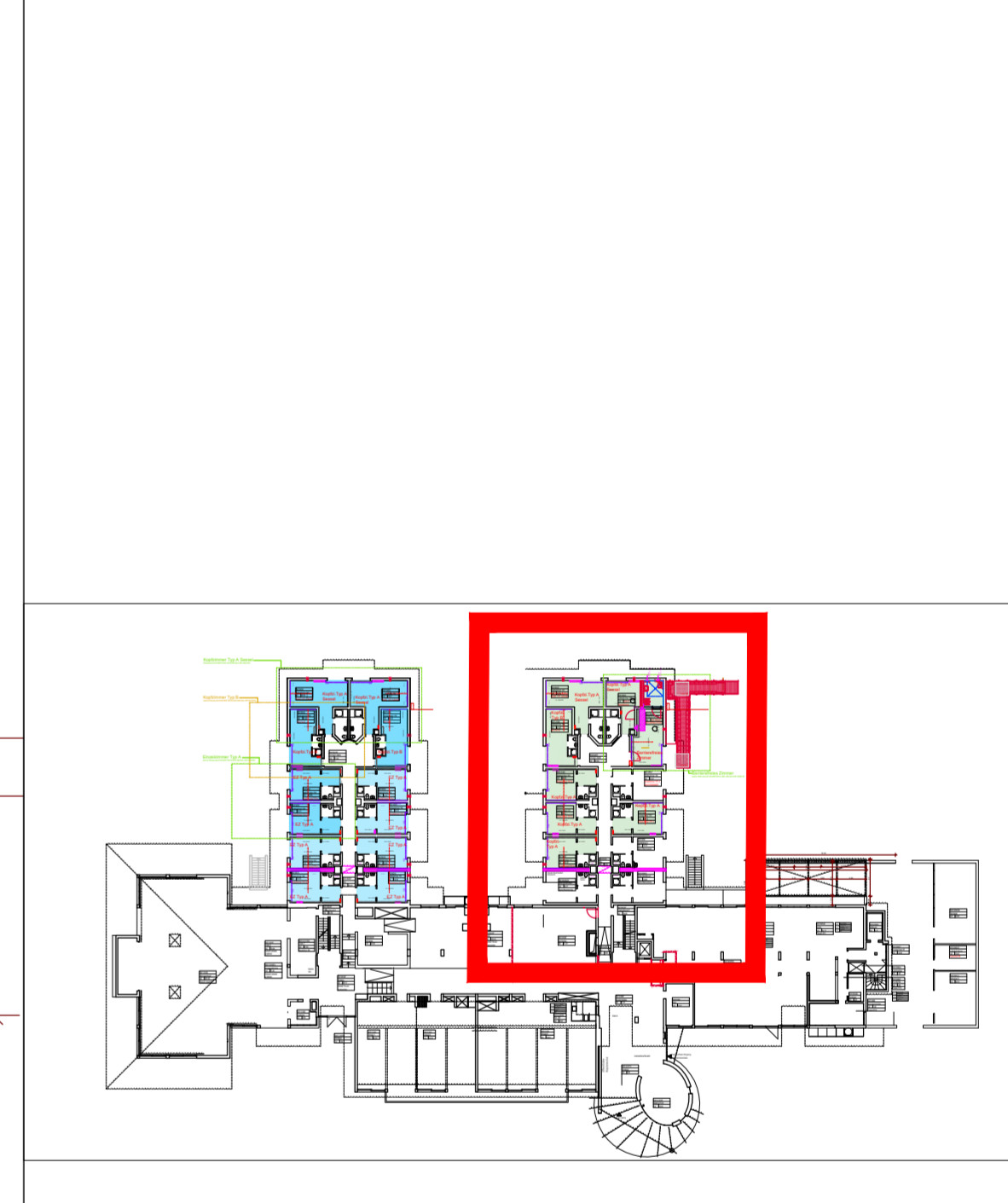

BESTÄTIGUNG BAUHERR:	
NAME	NAME
DATUM UNTERSCHRIFT	DATUM UNTERSCHRIFT

Index	Datum	Verf.	Geändert
GI	29.11.2024	SK	Verschlebung Leistungsweg Photovoltaik in Flügel B
II	13.12.2024	KD	Kleiderkasten nach Baubestimmung: 10.12.2024
I	20.01.2025	SK	Möbelgrößen angeben, Schränke in Kopfzi. Typ B verschieben, Fotopapelen ergänzt, Durchbrüche und Kernbohrungen angeben, Estrich bestehen
J	05.03.2025	SK	Einzug Hochschüler nach Angabe Bauherr
K	27.10.2025	SKLP	Konstruktion Schürzer Baubeschnitt 1 und 2, Entfall Revklappen und Entfall Deckenschutt/-deckenhöhe über Garderoben, Entfall F90 Decken, Ergänzung UV in Gästezimmer
L	04.03.2026	SKCP	UV in Glasen, Türhöhen 44.1 & 44.2, Tür 44.1 T30-RS-Obertrieb, Tür 32 Kerntische Drehschranke, Treppe Kerntischreihe

Planverfasser:
BN ARCHITEKTEN
 Baumgärtner · Nossek · Gröner
 Wurzenstraße 106
 53 175 Bonn
 Tel: 0228 / 24 99 77
 E-Mail: bn@bn-a.de

BAUHERR:
Deutsche Gesellschaft für Internationale Zusammenarbeit (GIZ) GmbH
 Dag-Hammarskjöld-Weg 1-5
 65760 Eschborn

PROJEKT:
Modernisierung Haus 1, GIZ Campus Kottenforst
 In der Wehrhecke 1, 53125 Bonn

Plan	UF	5	300	Planung	Verfasser	OP	Plannummer	Index	Seite
BW1M	UF	5	300	GR	Verfasser	OP	000012	L	PDF

PLANBEZUGSANGABEN:
Grundriss EG Flügel A
 MASSTAB: 1:50

PLANNR.	Ausführung	BLATTGRÖSSE	841 x 840	BAUABSCHNITT	2
PLANNR.	SK	GEZEICHNET AM	13.03.2024	PLAUFNAHMEN	09.03.2026 15:52